

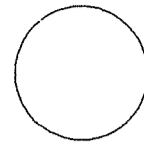

REGIONE AUTONOMA TRENINO-ALTO ADIGE
(D.P.R. 31 luglio 1978, n.569)

NUOVO CATASTO EDILIZIO URBANO
(R. Decreto Legge 13 aprile 1939, n. 652)



Mod. Am (C.E.U.)
N. d'ord. 1
N. fogli 2

Planimetria (*) dell'immobile situato nel Comune di Vezzano Via Loc. Fraveggio N.
allegata alla dichiarazione presentata all'Ufficio catasto di Trento Ufficio tavolare di Trento
C.C. FRAVEGGIO F.M. 6 P.Ed. 24 Sub. 14 P.T. P.M. 6

Rilievo (*) in conformita' allo stato reale
Compilato dal Geom. Tonelli Giancarlo
Iscritto all'Albo dei Geometri (Titolo, Nome e Cognome del Tecnico) di Trento
della Prov. di
Data Aprile 1999 Timbro e firma

SPAZIO RISERVATO ALL'UFFICIO CATASTO
Subalterni controllati in data
Il Tecnico Catastale
Mod. 97 n. P.C. imp. Cat. Cl.

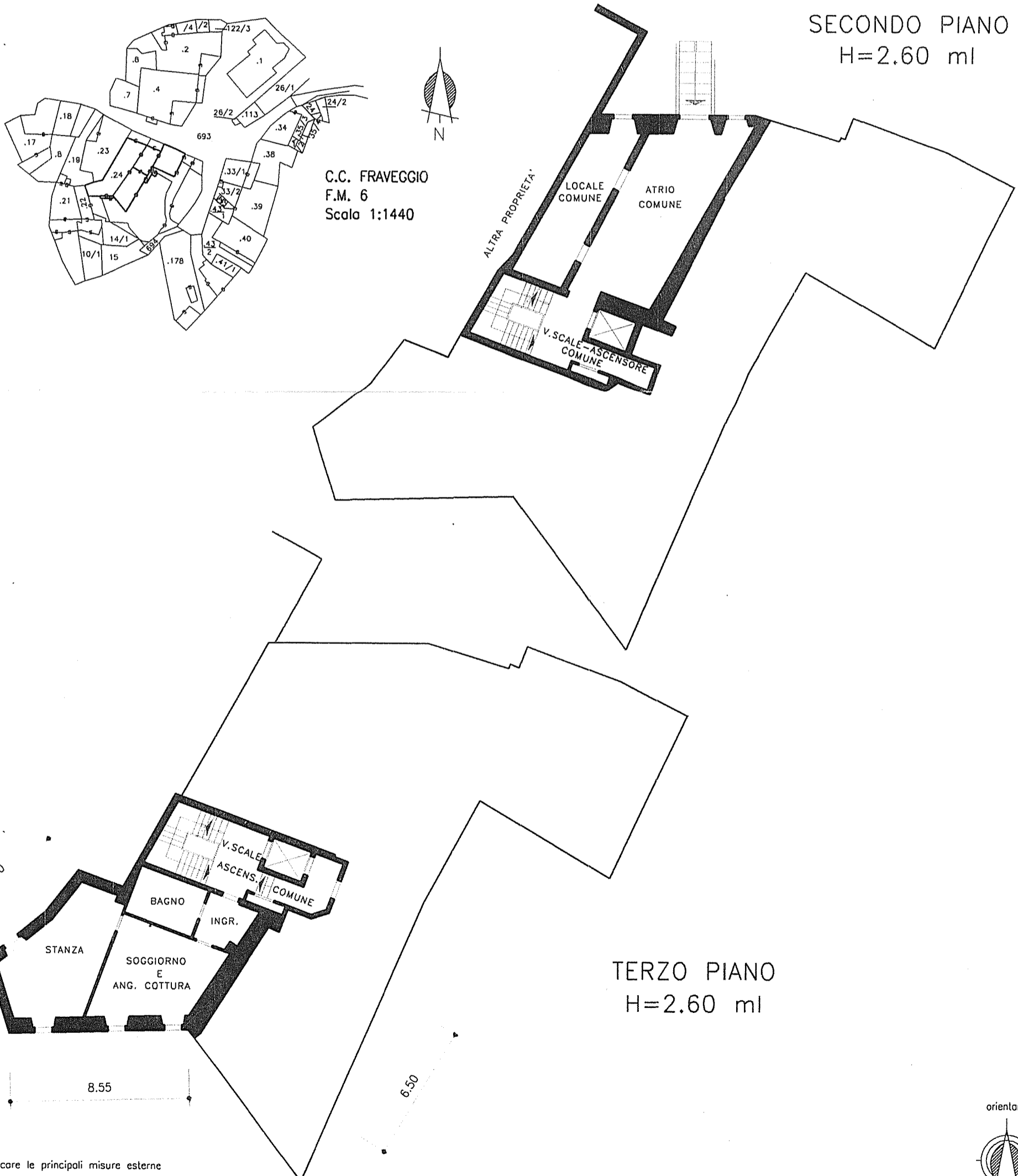

(*) Indicare le principali misure esterne

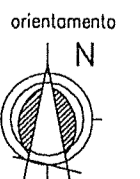

SCALA 1: 200



REGIONE AUTONOMA TRENINO-ALTO ADIGE
(D.P.R. 31 luglio 1978, n.569)

NUOVO CATASTO EDILIZIO URBANO
(R. Decreto Legge 13 aprile 1939, n. 652)

Mod. Bm (C.E.U.)
N. d'ord. 2

UFFICIO CATASTO di Trento Ufficio tavolare di Trento
C.C. FRAVEGGIO F.M. 6 P.Ed. 24 Sub. 14 P.T. P.M. 6
Rilievo (*) in conformità allo stato reale compilato dal Geom. Tonelli Giancarlo
Data Aprile 1999 Timbro e firma (Titolo, Nome e Cognome del Tecnico)

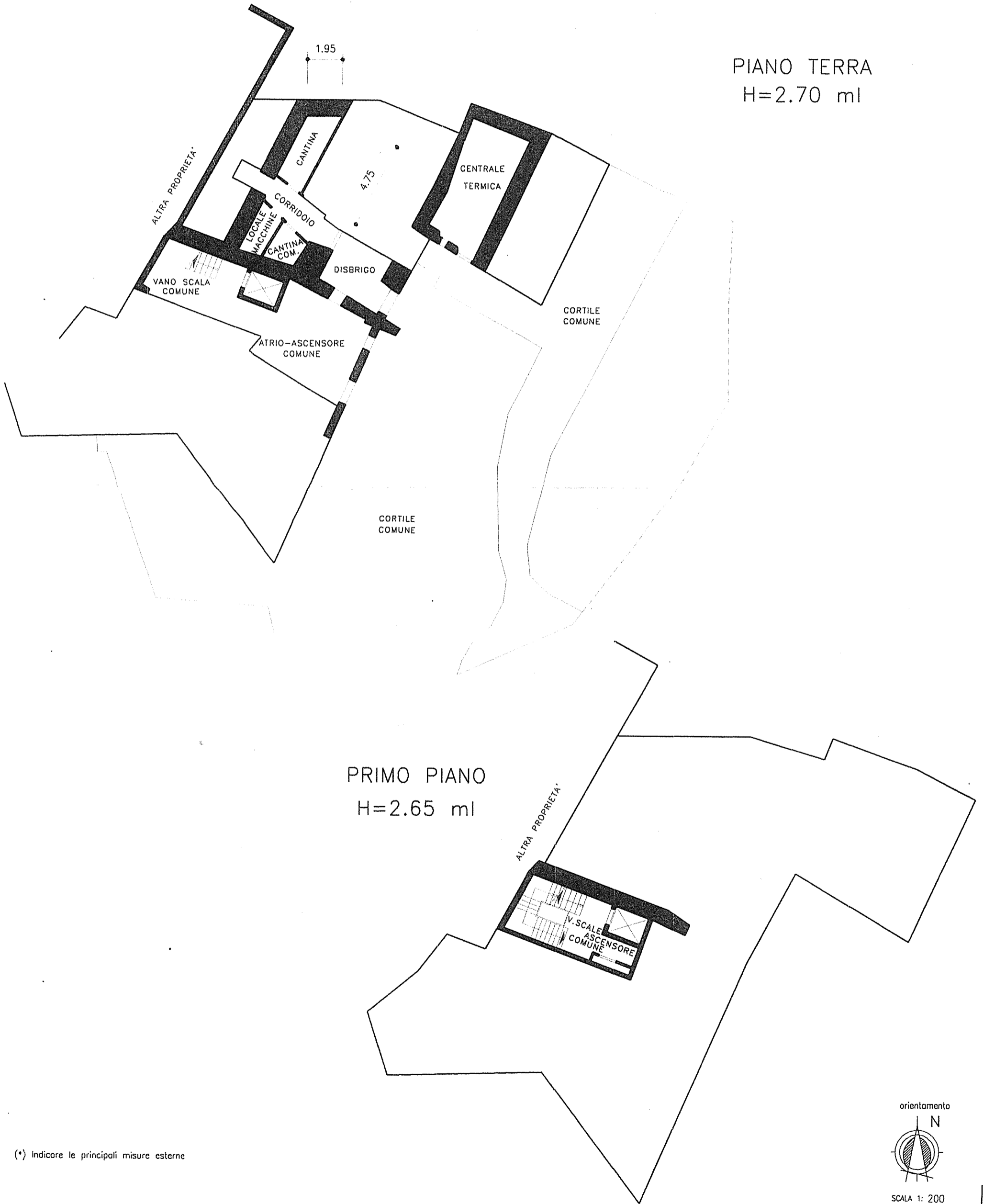

PIANO TERRA
H=2.70 ml

PRIMO PIANO
H=2.65 ml

(*) Indicare le principali misure esterne













