

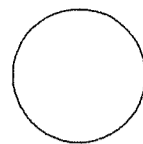

REGIONE AUTONOMA TRENTO-ALTO ADIGE  
(D.P.R. 31 luglio 1978, n.569)

NUOVO CATASTO EDILIZIO URBANO  
(R. Decreto Legge 13 aprile 1939, n. 652)



Mod. Am (C.E.U.)  
N. d'ord. 1  
N. fogli 2

Planimetria (\*) dell'immobile situato nel Comune di Vezzano Via Loc. Fraveggio N. \_\_\_\_\_  
allegata alla dichiarazione presentata all'Ufficio catasto di Trento Ufficio tavolare di Trento  
C.C. FRAVEGGIO F.M. 6 P.Ed. 24 Sub. 16 P.T. \_\_\_\_\_ P.M. 8

Rilievo (\*) in conformita' allo stato reale

Compilato dal Geom. Tonelli Giancarlo  
Iscritto all'Albo dei Geometri (Titolo, Nome e Cognome del Tecnico) \_\_\_\_\_  
della Prov. di Trento  
Data Aprile 1999 Timbro e firma \_\_\_\_\_

SPAZIO RISERVATO ALL'UFFICIO CATASTO

Subalterni controllati in data \_\_\_\_\_  
Il Tecnico Catastale \_\_\_\_\_  
Mod. 97 n. \_\_\_\_\_ P.C. imp. \_\_\_\_\_ Cat. \_\_\_\_\_ Cl. \_\_\_\_\_

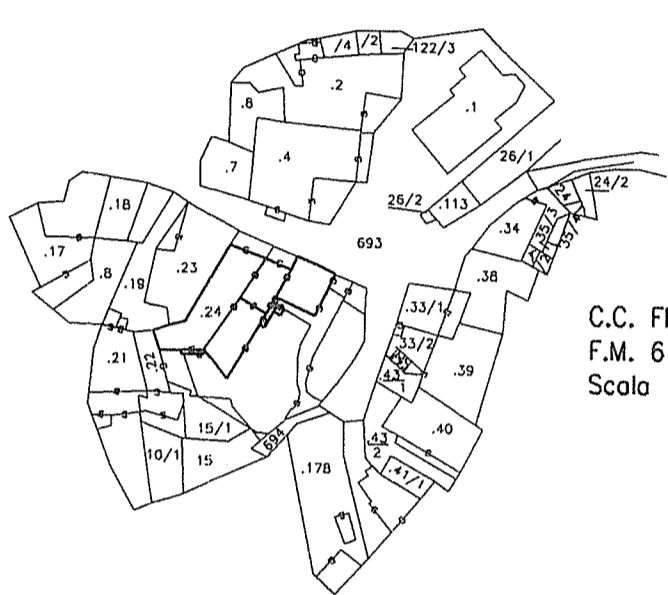

C.C. FRAVEGGIO  
F.M. 6  
Scala 1:1440



SECONDO PIANO  
H=2.60 ml

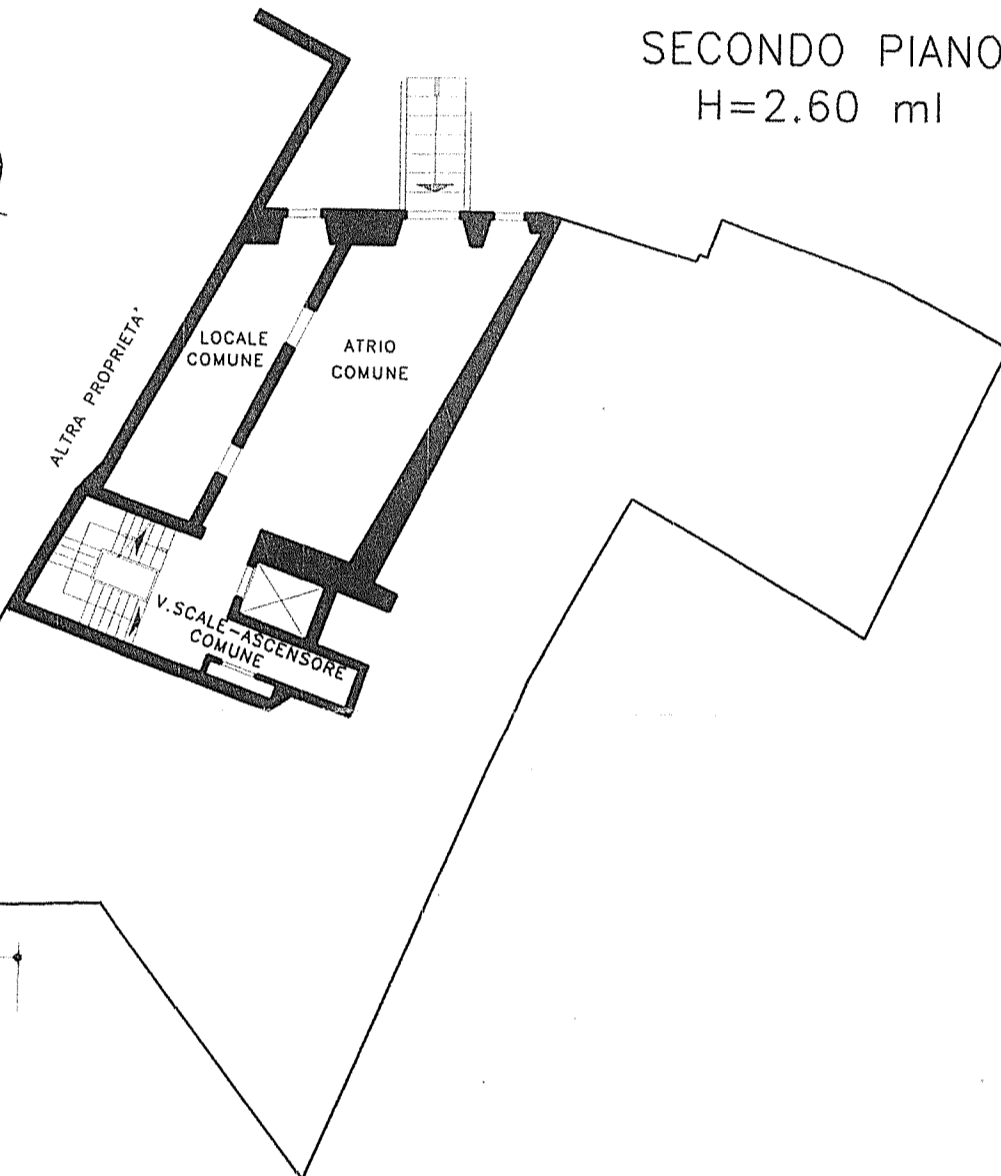

7.40

TERZO PIANO  
H=2.60 ml

7.85

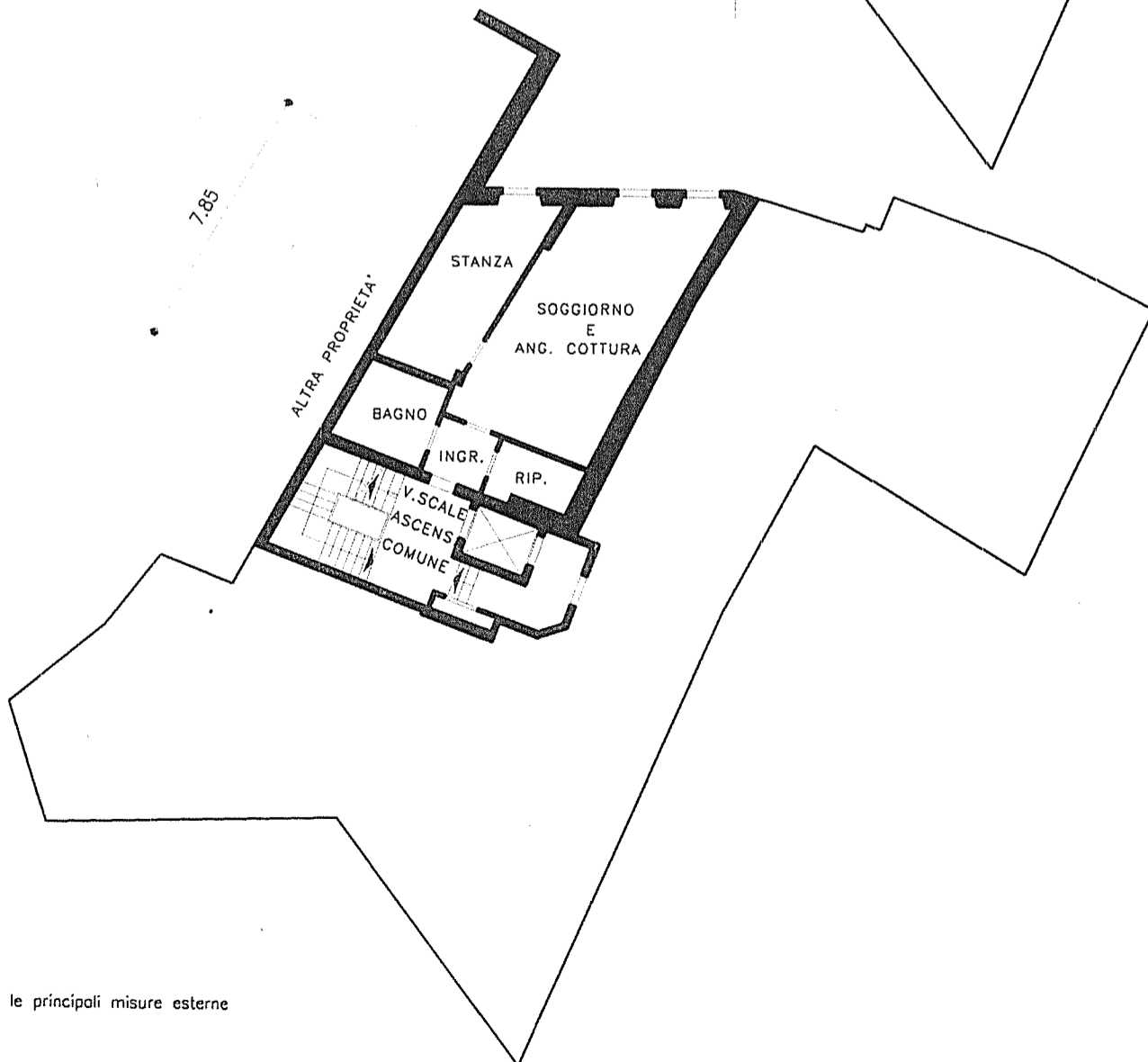

(\*) Indicare le principali misure esterne

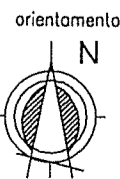

SCALA 1: 200



REGIONE AUTONOMA TRENINO-ALTO ADIGE  
(D.P.R. 31 luglio 1978, n.569)

NUOVO CATASTO EDILIZIO URBANO  
(R. Decreto Legge 13 aprile 1939, n. 652)

Mod. Bm (C.E.U.)  
N. d'ord. 2

UFFICIO CATASTO di Trento

Ufficio tavolare di Trento

C.C. FRAVEGGIO

F.M. 6

P.Ed. 24

Sub. 16

P.T.

P.M. 8

Rilievo (\*) in conformità allo stato reale compilato dal Geom. Tonelli Giancarlo

(Titolo, Nome e Cognome del Tecnico)

Data Aprile 1999

Timbro e firma

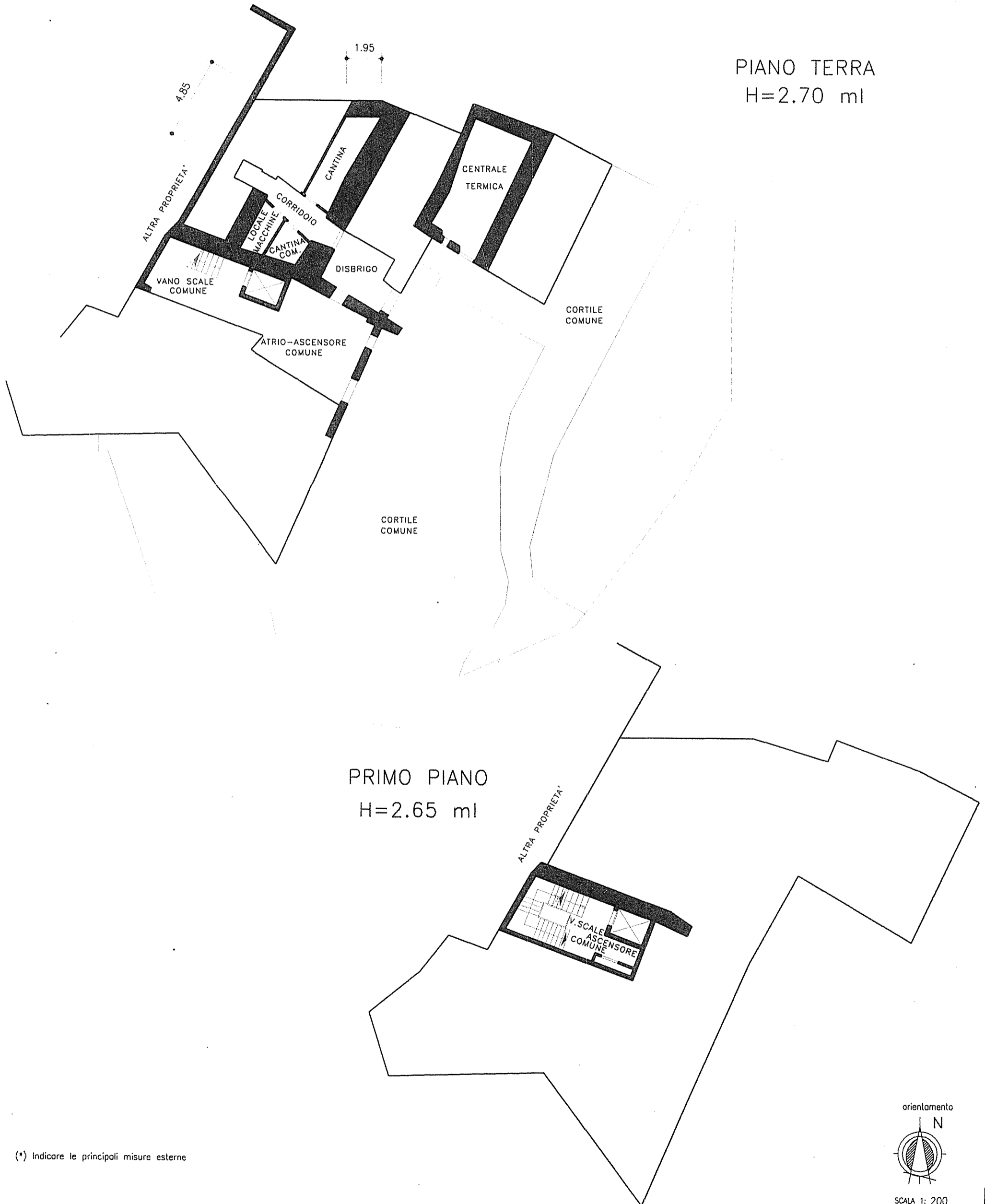

PIANO TERRA  
H=2.70 ml

PRIMO PIANO  
H=2.65 ml

(\*) Indicare le principali misure esterne

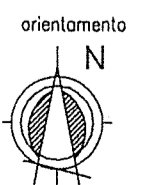

SCALA 1: 200

















